



# Gildeløb og rystesammen-tur for skovmus

## 5. - 6. okt. 2024



Alle skovmus inviteres til rystesammen-tur og Gildeløb :) Gildeløbet foregår i Skanderborg Dyrehave og er et hyggeligt årligt tilbagevendende løb for de yngre spejdere. Patruljevis skal I dyste mod spejdere fra andre spejdergrupper. I skal øve jer i at melde klar og melde af ved hver post. En skovmusleder går med hver patrulje rundt på løbet.



I år er temaet for løbet "Spejderolympiade".

Efter løbet tager skovmusene til en hyggelig spejderhytte der hedder Borgmestergården. Vi kender den fra sidste år :) Her laver vi aftensmad, hygger og overnatter til søndag.

**Vi mødes lørdag kl. 12:30 på Lynghoved** og kører sammen til Skanderborg Dyrehave. Parkering ved Restaurant Capri.

Søndag er der afhentning kl 10 v Borgmestergården, Borgmesterskoven 4, 8660 Skanderborg

**Når du møder op lørdag**, bør du have uniform på og tøj efter vejret samt fornuftige travesko. Vi skal ikke gå vildt langt, men det er træls at sjoske rundt i gummistøvler. Du bør også have en turtaske med hvor der er en drikkedunk i og evt. en regnjakke. Øvrigt bagage pakkes i trailer og køres til overnatningsstedet.

### Øvrig pakkeliste:

- Skiftetøj og -sko
- Husk at græsset er vådt af dug om morgenen. Vandtætte støvler/sko er en fordel til om søndagen.
- Varm trøje, overtøj og hue til om aftenen/morgenen
- Nattøj
- Sovepose og lagen (vi sover på madrasser indenfor)
- Sovedyr
- Tandbørste og tandpasta
- Lommelygte
- Evt. et Anders And blad eller UNO kort
- Ingen mobiltelefon/smartwatch

Tilmelding senest d. 25. sept, på:

<https://1.rygruppe.dk/begivenhed/gildeloeb-og-rystesammentur-skovmus-2024>

Vi kommer til at bede om hjælp til kørsel fra Ry til Skanderborg lørdag, og måske hjælp til transport fra Dyrehaven til Borgmestergården. Mere info herom følger. Bemærk at forældre selv henter deres glade skovmus-spejder søndag v Borgmestergården. Se kørselsvejledning på bagsiden.

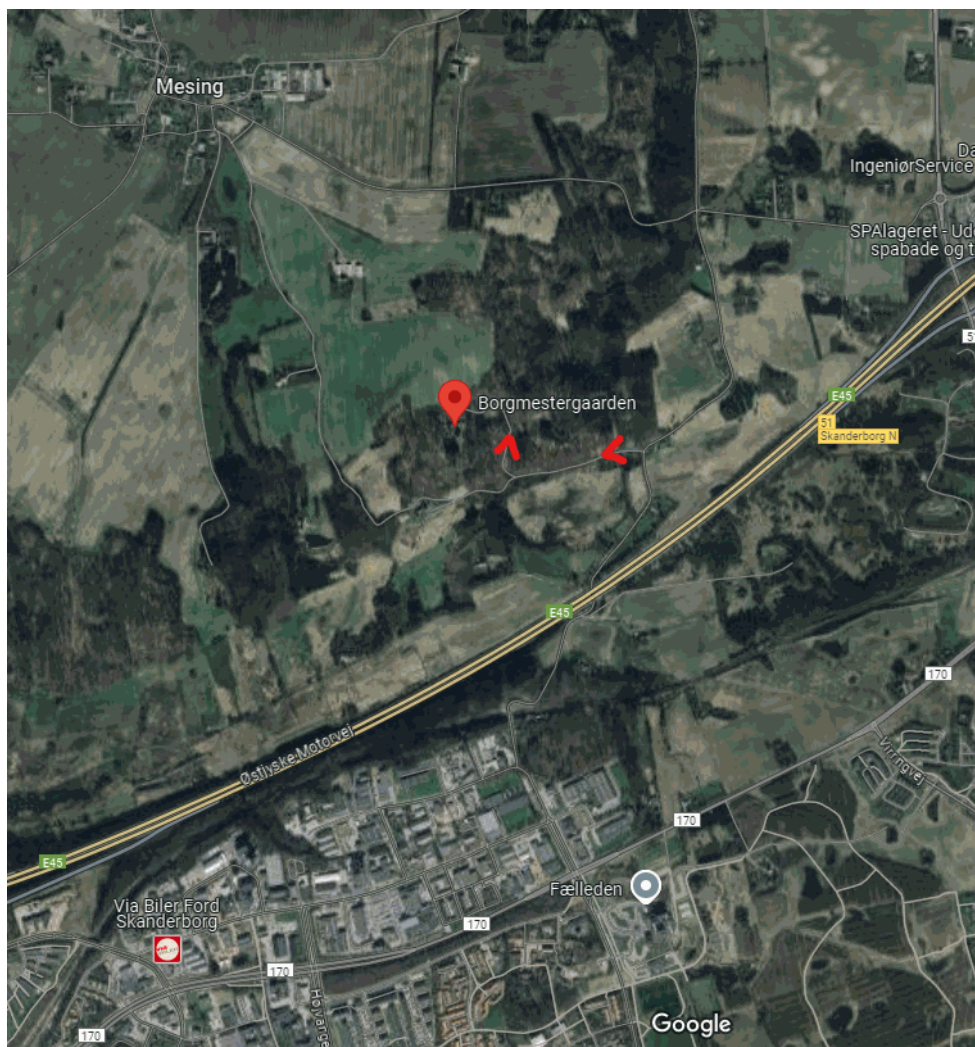

### Kørselsvejledning til Borgmestergården. Borgmesterskoven 4, 8660 Skanderborg

- Sæt din GPS på Gammel Randersvej 7, 8660 Skanderborg
- Når du kommer til adressen, kør ind ad Borgmesterskoven (grusvej)
- Et stykke op ad grusvejen deler den sig, hold til højre.